你們中間誰沒有罪，
就先向她投石頭罷！

4-3-2022 丙年四旬期第五主日

聖道禮儀

讀經一：

依撒意亞先知書四三，16-21

古時侯，上主在海中開了一條路，在怒濤中闢了一條道；祂使車輛、馬匹、軍隊和將領一同前來，使他們沉沒，再不浮起，他們就被消滅，像燈心一樣被熄滅。但是上主說：「你們不必追念古代的事，也不必回憶過去的事！看哪！我要作一件新事，現在就要發生，你們不知道嗎？我要在荒野中開闢道路，在沙漠裡挖掘河流。田地裏的野獸：豺狼和駝鳥都要讚美我，因為我在曠野中使水湧出，在沙漠裏使河流成渠，供給我所揀選的人民水喝：這是我為自己所造的人民，他們要講述我的榮耀。」

這是天主的聖言

答唱詠： 詠一二五，3;1~6

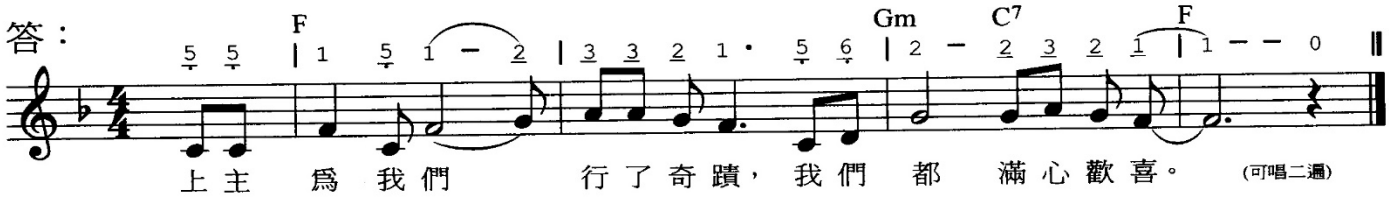

答：上主為我們行了奇蹟，我們都滿心歡喜。

一、上主率領俘虜回到熙雍，我們彷彿身在夢中。那時，我們滿心歡樂，我們引吭高歌。 答

二、那時，異民彼此說：「上主為他們作了大事！」上主為我們行了奇蹟，我們都滿心歡喜。答

三、上主，求祢領我們重歸故里，好像沙漠中再見小溪。含淚播種的，必含笑收割。答

四、他們且行且哭，出去播種耕耘；他們載欣載奔，回來背著麥捆。答

讀經二：

聖保祿宗徒致斐理伯人書 三，8~14

弟兄姐妹們：我從前認為有利益的一切，現在都看作虧損，因為我只以認識我主基督耶穌為至寶：為了祂，我甘願把萬物當作廢物丟掉，為了要獲得基督，使我與祂結合，不是藉著我因守法律而獲得的正義，而是藉著由於信仰基督而獲得的正義，就是從天主而來、基於信德的正義。我只願認識基督和來自祂復活的大能，參與祂的苦難，經歷祂的死亡。這樣，我希望也能從死者中復活。

這並不是說：我已經達到這個目標，或已經完成了我的賽程；我還需要努力向前跑，只求能夠得到那獎賞，因為基督耶穌已得到了我。弟兄們！我並不以為我已經得到了，我只顧一件事：就是忘盡背後的，向著在我前面的目標奔馳，為爭取天主在基督耶穌內召我向上爭奪的獎賞。

這是天主的聖言

福音前歡呼詞： 岳二，12~13

答：主耶穌，我們讚美光榮祢！

領：上主說：至少現在，你們應全心歸向我，因為我是寬仁慈悲的。

答：主耶穌，我們讚美光榮祢！

福　音：

聖若望福音　八，1~11

那時候，耶穌上了橄欖山。第二天清晨祂又來到聖殿，民眾都來到祂跟前，祂便坐下教導他們。那時，經師和法利塞人帶來了一個犯姦淫時被抓到的婦人，讓她站在中間，然後對耶穌說：「老師！這婦人是正在犯姦淫時被抓到的，這樣的婦人，梅瑟在法律上命令我們用石頭打死；可是，祢說什麼呢？」他們說這話是要試探耶穌，好能找到把柄控告祂；耶穌卻彎下身子，用指頭在地上寫字。他們不住地追問耶穌，祂便直起身來，對他們說：「你們中間誰沒有罪，就先向她投石頭罷！」祂又彎下身子在地上寫字。他們聽了這話，就從年老的開始到年幼的，一個一個地都溜走了，只留下耶穌，和還站在那裏的婦人。耶穌直起身來對她說：「婦人！他們在哪裏？沒有人定你的罪嗎？」她說：「主啊！沒有。」耶穌對她說：「我也不定你的罪；去罷！從今以後不要再犯罪了！」

這是基督的福音

St. Thomas Aquinas Church

1501 S. Atlantic Blvd., Monterey Park, CA 91754
323-264-4448 (中文) stachinese@stampk.org

4-3-2022 丙年 四旬期第四主日

孩童安全防護月

我親愛的弟兄姊妹們：

伴隨疫情邁入第二年，各個堂區仍繼續面對著各式各樣的挑戰，在我們的堂區、學校及各個善會團體對孩童安全防護的承諾仍保持高度的警惕。今年 6 月是美國主教《保護兒童和青少年憲章》頒布 20 週年。在過去的 20 年裡，洛杉磯教會培訓了超過 340,000 名兒童和青少年保護自己免受性侵。此外，我們還培訓了 400,000 名成年人了解性侵的跡象並能夠保護託付給他們的孩子。我感謝多年來我們敬業的員工和志願義工者，因著這些教友們的付出以及為孩童安全防護的貢獻，洛杉磯總教區是蒙受恩寵的，誠摯地感謝你們的付出與貢獻我們的孩童和青少年在我們的堂區、學校、及各善會團體都能得到保護，讓我們一起努力改善，我將我們所有的孩子和家庭託付給聖母瑪利亞的溫柔關懷和保護，阿們！

洛杉磯總教區恭美志主教 敬上

今年是《美國主教保護兒童和青少年憲章》實施 20 週年。該憲章包含處理性侵指控的實例和教牧步驟，防止未來的性侵，並協助幫助受性侵者治療康復過程。

我們感謝每個人繼續關注這個至關重要的課程。在每年的 4 月份，我們都會要求所有神父、堂區志願義工、所有職員以及任何可能接觸青少年的教友們，通過簽署您的年度承諾表，重新承諾並遵守《洛杉磯大主教管區成人與未成年人互動指南》。這些表格可以在聖器室及堂區辦公室都備有提供需要的人簽署，再次感謝您關注並願意為所有孩童安全防護提供一個安全的環境。

我們非常感謝每位教友義工對這項計劃的支持與付出！

本堂孩童安全防護委員會成員：

本堂主任神父：Fr. John Kyebasuuta，主席：Bill Zhu 朱威，

小學校長：Stephanie Lutero，堂區宗教教育協調人：Ana Martinez。

堂區經理：Lorraine Melendez

VIRTUS 協調指導專員：Camilla Lim & Dennis Rodriguez

聖週禮儀聖事時間表：(星期四、星期五、星期六沒有早上平日彌撒)

★ **聖枝主日 4 月 10 日**，因祝聖聖枝及遊行等禮儀活動，中文彌撒將提前 15 分鐘，於上午九時十五分開始。敬請提早出門。聖枝主日的禮儀顏色為紅色，鼓勵大家穿紅色衣服，配合禮儀顏色。

★ **主教座堂聖油線上彌撒 4 月 11 日**(一)晚上 7:00pm 在主教座堂網站(LACatholics.org)或臉書(cathedral)舉行。**本堂晚上 7:00pm 在聖堂內有中文彌撒**。

★ 週二(4/12)及週三(4/13)早上 8:00am 本堂在聖堂內有英文彌撒。

★ **4 月 13 日週**三晚上 7：00pm，在聖堂內有舉辦和好聖事，提供教友辦告解。

★ **聖週四 4 月 14 日** 晚上 7：00pm 耶穌建立聖體聖事----洗足禮(三語)。

★ **聖週五 4 月 15 日** 耶穌受難日 (守大小齋) 下午 3:00pm(英)；5:00pm(西)；晚上 7：00pm(中)。

★ **聖週六(復活節前夕)** 4 月 16 日 晚上 7：00pm 入門聖事(中英) 晚上 7：15 在小學教室集合，祝福新火晚上 7：30 遊行進聖堂，等候復活奧跡，入門聖事。

★ **復活主日 4 月 17 日** 上午 9：25 彌撒中，將特別歡迎祝福全體新領洗者。(交回濟飯盒)

四旬期守齋：大齋一年須守兩次，即聖灰禮儀日，以及聖週五；而小齋則是在四旬期內的每一個星期五都應守小齋。在四旬期內的每個星期五都應守小齋，當天禁食肉類。**守齋不在形式，而在刻苦補贖的精神。**

四旬期濟飯盒活動：邀請教友們帶一個濟飯盒回家，在四旬期的星期五，一起克苦守齋，將省下來的零錢，投入濟飯盒，等到復活節再把盒子交回，幫助有急需、困苦的人，給予最好的支援與協助

四旬期拜苦路：每星期五晚上七點(除了首週五 4/1 聖週五)，以下為四旬期拜苦路服務：
4 月 8 日 (英文)拜苦路，原訂四旬期和好聖事延至 4/13。

和解聖事：4 月 13 日晚上 7:00pm 在本堂舉行四旬期和好聖事，請教友利用時間在四旬期妥善辦告解聖事。

聖週五家庭朝拜聖體(英文)：下午 3:00pm 由 STA 哥倫布騎士團主辦，需事先報名，sta174588@gmail.com，可以得到本堂特別的聖週五祈禱文。

本堂小學開放參觀：4 月 9 日早上 11:00-下午 2:00pm 將舉行 Open Hours 對外開放歡迎參觀，如果您有小朋友想要就讀天主教小學，請洽小學電話(323)261-6583。

基督活力(Cursillo)**運動：**起源於西班牙是天主教一個平信徒的團體組織，強調個人與團體並重，在基督內合而為一。該團體將於 **4/21-4/24(男性)及 4/28-5/1(女性)在 Pomona** 舉辦基督活力勵志會(英文)，歡迎踴躍參加，詳情請上網 cursillo-losangeles.org

堂區捐款報告：本堂區**上主日 3/27：$6,677 元，短缺$823 元**，平均堂區一週開銷約$7,500 元，感謝大家支持教堂維持費與福傳工作！感謝上主日二次奉獻**為拉丁美洲共籌得$1,817 元**。歡迎上網捐款 membership.faithdirect.net/CA779，或上堂區網站 STAMPK.org 點選 e Giving。謝謝大家的支持！

聖湯瑪斯教堂華人傳協會消息

※ 中文主日線上 zoom 彌撒 Meeting ID: 3901142241

四旬期『粵語避靜』：時間：4 月 9 日(星期六) 早上 9:30 至中午 12:30。主講: Sister Grace Yip 主題：「從雅歌與聖詠看耶穌的苦難」。地點: zoom 直播 ID:76947583612 無需密碼，費用全免，歡迎參與。

蒙市華人慕道班：敬邀還未認識天主的朋友來參加，同時 18 歲以上成人教友尚未領堅振者，亦歡迎參加慕道班課程，可於明年**復活節前夕**(4/8/2023)領受聖洗及堅振聖事。聯繫：Henry 陳忠貴 626-2980236，Pearl 田素珍 425-466-5657。

本主日早上 **11:00 am-12:45 pm**。(原定晚上 Zoom 課程提前到中午上課，僅此一次。) **地點：禮堂。**

下主日上課晚上 7:00 pm-9:00 pm，Zoom ID: 890 9901 8814，Passcode: 1501。

本主日主題：新要理問答測驗。　　主講：吳海華 弟兄。

四旬期第五主日，慕道團將舉行懇禱省察禮；將授與慕道者：「信經」及「天主經」。請大家多為慕道者祈禱，以準備自己的心靈於復活節前夕領洗，進入教會的大家庭。

※ 請為候洗者祈禱：李本修、趙博琛、黃天柱、周夢啟、杜海、陳沛兒

堅振：陳瑞蘭、何本義、朱和睿、朱菀婷。

兒童道理班：4/9 下午 2:00pm，兒童道理班告解；3:00pm 家庭彌撒，彌撒後拜苦路。4/17 復活節，4 個學生領洗，Dylan 蔣及 Allen 蔣在 9:30 中文彌撒領洗。Grace Wong 和 Gregory Wong 在 3:00 粵語彌撒領洗。3 個嬰兒在復活節中文彌撒領洗，Maxwell Wong, Caitlyn Huang, Helen Chen。恭喜他們！ ※ 4/10，4/17 沒有上課。謝謝

健康舞班：每主日粵語彌撒後在藍棚下 4:00-5:30pm 由 Winnie 老師帶領的免費健康舞班，歡迎大家參加。連繫：石建蓉 323-712-5711。

預留時間：今年 5 月 8 日彌撒後，傳協會將主辦慶祝母親節餐會，4 月 17 日開始售票，並開始填寫母親節神花單。

STA **讀書會：每週一晚上 8:30-9:45** 線上分享：教宗若望保祿二世代表作《身體神學》歡迎參與。ID：85626747543 密碼：1501 指導：劉振田神父。連絡：余佩瑜 626-379-9103。

聖方濟(粵語)信仰分享家聚：時間： 3 月 1 日開始，**每第一及第三個週二晚上 8:30~9:30pm。**聯繫：May 葉 626-780-3271；Vicki 鄧 626-863-6081。ID: 76947583612，無需密碼。

芥子讀經班：時間：每週四晚上 8:00~9:30pm。主題：路加福音。連繫：劉鎮邦 213-675-3688。Zoom ID：81884536879，密碼：1501。

小德蘭讀經班：時間：每第一及第三個週五晚上 7:45~9:30pm。連繫：朱萍 626-759-0142，喬偉剛 626-264-5800。Zoom ID：5996663354，密碼：1501。

培訓和靈修講座：耶穌會姜有國神父現任波士頓大學(BC)神學院教授。**每個月的第二主日中文彌撒後，下主日(4/10)**上午 11:00am-12:00pm。**地點：禮堂或網上**(同中文彌撒的 ID)，舉行一系列的培訓和靈修講座。歡迎大家一起參加，加強並活躍自我的靈修生活。

MONTEREY PARK ST. THOMAS AQUINAS CATHOLIC CHURCH

蒙市聖湯瑪斯天主堂

四 旬 期『粵 語 避 靜』

日期：4月9日(星期六)

時間：上午 9:30 至 中午 12:30

無需密碼・費用全免・歡迎大家踴躍參與

主題:從雅歌與聖詠看耶穌的苦難

主講神師：Sister Grace Yip, SDSH

地點: zoom直播

連結： https://us02web.zoom.us/j/76947583612

或致電+1 669 900 6833

輸入 zoom meeting ID: 769 4758 3612 ##

百人百串玫瑰經本週祈禱意向：

✞ 請為嚴重病人求健康：劉惠惠，周浩賢，雷文潔，李玉偉，薛福官，張武雄，梁靜儀。
✞ 請為病人求健康：Joanne Braeckmans。
✞ 請為 Paul Braeckmans，侯金成，顧麗華　的所有需要祈禱。
※如您希望百人百玫瑰經團為您祈求的意向祈禱，請聯絡：米蘭花 626-289-0744 或華人辦公室 323-264-4448。

關懷代禱父啊！祢所愛的人病了，請祢治癒他們吧!阿們!
孫蘭，王海瀛，劉戊鏗，米蘭花，李玉偉，趙興立，陳三，金菲莉，張武雄，李冰清，葉素貞修女，慧明，吳家盈，劉惠惠，雷洪貴，鄧美娟，張林秀卿，周春和，嚴奚慶舫，吳越璇，袁偉雄
曾良玉，Juliana 許，張碧雲(澳門)，潘良雯，鄧興賢，翟翠茹，費卓立，雷文潔，池愛英。

蒙市 聖湯瑪斯堂 本週彌撒意向

感　恩

楊雪虹、楊怡莎及全家，余品英 (十)，王萍及家人，余佩瑜及家人(十) 馬國英及家人，
陳明娟，陳美智及家人(二)，劉備都、潘良雯(十)，Rose Wu(六)，施珠英及家人(五)
鄭弘、黃曉琴(五)，陳忠貴(四)，張淑深、王燕樂、Agnes Truong (九)，薛瑪莉全家(六)
黃小鳳(八)，朱勇(八)，Grace 翟 (四)，羅曙光為女兒高愷悌母女平安(四)，陳梅梅(一)，
周稚傑、周王健華 (四)，朱承先、王培明 60 週年結婚紀念(二)

求恩：(求平安、身體健康、工作順利…等)

楊曉春及家人(四)，陳家星及家人(十)，鄒忠禮(二)，鄒麗文(二)，余玥儒及家人(四)
劉忻忻為妹妹劉惠惠(十)，李玉茹、李玉明、李玉青及家人(四)，潘明勇 (四)
李楠為弟弟李獻輝(六)，林允錦為姐夫李作義、姐林麗珠(六)，羅惠卿(五)
鄭美芳、陳聖响及家人，王喃，張亞云，楊忠平，Aaron, Dorothy，陳喻(十)
Tom Chen 為 Henry Chen 求皈依順服天主(三)，何玲(七)，吳熙鴻(八)，吳嘉寶及家人(三)
尹崑崙及家人(七)，林允錦、陳月彩(八)，薛瑪莉為爸爸薛福官(五)，劉備都、潘良雯(八)
米蘭花求主降福學校和兒女孫輩們順利平安(六)，Holly 為馮梅莉(二)，陳梅梅(二)，
聖詠團為團員朱真真，Grace(二)，朱真真(八)，林勇(九)，盧家兄弟姐妹為妹妹盧美蘭(三)
那瑛為長輩田福玲、Rosa(八)，林桂建、張蘭欽(二)，元捷民、楊正雄、楊佳豪、椎名亞樹
楊路依，楊鎧聰，林文詩，楊浓紗，石建蓉為女兒 Emily Thenard，米蘭花為張武雄(二)
谷睿珩為父親谷毅貴、母親米蘭花一切順利、姐姐谷睿瑄(四)
林玉強，林瞻，林磊思，陳強，林婷(七)，張帅帅、張杰要(一)
朱承先、王培明為妹妹王培琴，王培人求手術後早日康復(三)
周芳芳、周清松(六)，朱承先、王培明為兒孫朱和睿，朱菀婷求學業進步(三)
鄭美芳為疫情早日結束(十)，米蘭花為中國教會順利平安早日開啟彌撒

✞✞✞

煉靈：(求靈魂永安、安息主懷、早升天國)

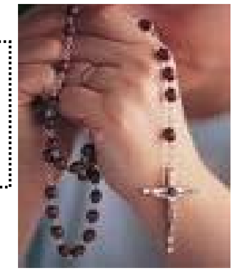

張永安及家人追思母親王雪嶠(五)；教友追思長輩張媽媽王雪嶠：楊雪虹(五)，張麗珍(一)
余玥儒、Cecilia 李(四)，Michael & Maggie Lau (三)
聖母軍進教之佑支團全體團員(三)

Sindy Ng 與家人追思母親吳張其英(七)，米蘭花追思教友黃景明(八)
胡永凱追思父親胡德望(十)，劉德珍追思弟弟劉國淦 (十)
劉秀玉追思親家公 Vicente Bravo(六)，教友追思王建平 (四)
米蘭花追思教友王均華、趙殿邦夫婦(二)，Jeffrey 蔡及家人追思父親蔡丕烈、許正輝
Monica 莫追思長輩張環仙 (三)，黃鳳瓊追思丈夫 Simon 黃兆銘(三)
羅思虹、羅嬋雁追思母親伯母黃維香(十)，黃沾及家人追思黃陳桂芳 (六)
呂月華及家人追思父親外公呂永泰、母親外婆呂王淑媛 (十)
呂月華及家人追思妹妹呂佩華、呂光華、教友錢壽康(三)
王曉松追思爸爸王福金、爺爺王振東、奶奶寶蠟、舅舅楊顯飛、姥姥杜靜苑、姥爺楊恩波 (四)
余玥儒及家人追思父親余乃文、公公林朝龍、母親張淑美、哥哥余美貴、余美戲、余宝平(一)
周稚傑、周王健華率子女追思父親周全、母親周劉智賢靈魂安息主懷(四)
劉家子女源勝、源咪、源蘭、源華追思父親劉加澤、母親劉謝璧君 求靈魂早升天國 (十)
畢鳳岩、畢廣發及家人追思父親畢來業、母親畢王鳳蘭
Holly 及全家追思公公黃海鵬(三)，林慧玲追思父親林國章、母親許嬋音、細叔林錫波 (四)
梅花 Strotman 率兒子 追思 先生、父親 Robert Strotman 鄭永祥
谷睿玲率子女景修、景齊、景治 追思 先生、父親陳亮月逝世 5 週年(八)
蔡家兄弟姐妹追思祖父蔡本根、祖母蔡魏加大、父親蔡傑南、母親蔡何蘭芳、
大哥蔡義昆、大姐蔡少芳、蔡金達，二姐蔡少明、姪女蔡惠燕(二)
Cecilia Nakajima & Dinh Kozuki 追思父親 Simon Nguyen、母親 Vivian Nguyen (九)
陳正維、王燕寶追思父親陳健球、父親王錫棠、四哥王建榮(八)
林秀枝追思爸林英善、媽孫月珠、姐林秀芳、姐夫胡養善(四)，林秀枝追思大爺爺、大伯胡慶欽(六)
Maria 吳黃少卿追思父親黃梓鎔、母親李英嬌、先生吳慰平、弟弟黃宣仁、姪子黃志民(一)
Maria 吳黃少卿追思嬰靈吳多明我、表兄陳鳴琳、同學 Chrstina 于治中、同事 Maria 賈文桂、眾煉靈
谷毅貴、米蘭花追思谷氏祖先、米氏祖先
余玥儒及家人追思林云、張清、施友榮、何玉英、余家祖先、林家祖先、張家祖先、修士修女、眾嬰、煉靈
粵語聖母軍天主之母支團全體團員追思許斐德 修女(二)
葉慧娜、余佩瑜、梁滿英、勞寶英追思許斐德 修女(十)，Lola 范追思許斐德 修女(四)
陸蔚虹、張耀元、王鶴蓉、陳瑪麗、王鄭紅追思許斐德 修女(十)，周滕恩追思許斐德 修女(二)
孫水妹及家人追思許斐德 修女(五)，Judy 盧、林賢其追思許斐德 修女(五)
教 友 追思 許斐德 修女、江貞德 修女、李志賢神父、林平華神父
林勇追思嬰靈若望(八)，鄭美芳及家人追思張德華神父(七)
池梅慧為眾嬰靈、眾煉靈祈禱(五)，張蘭欽為眾煉靈祈禱(四)，教友為眾嬰靈、眾煉靈祈禱 (四)
陳蘇為眾嬰靈、眾煉靈祈禱，馮家為眾嬰靈、眾煉靈祈禱(十)
Monica 莫及家人為眾嬰靈、眾煉靈祈禱(七)，林秀枝為眾嬰靈、眾煉靈祈禱(六)
教友為眾嬰靈、眾煉靈祈禱 (十)，Tom Chen 為眾嬰靈、眾煉靈祈禱

蒙市聖湯瑪斯堂
華人傳協會 CCA

主席團
蔡小鵬 626-261-9372
王燕寶 626-643-3001

秘 書
潘　東 213-210-4111

禮 儀 組
劉　欣 626-623-0076
朱　萍 626-759-0142

福 傳 組
田素珍 425-466-5657
陳忠貴 626-298-0236

靈 修 組
葉慧娜 626-780-3271
鄧麗霞 626-863-6081

關 懷 組
楊雪虹 562-316-8969
朱　勇 626-200-9889

長 青 組
羅曙光 626-512-2721
王鶴蓉 323-721-5190

青年組
Agape 愛加倍
譚卓琳 626-689-0277

青少年聖母軍
岳德帆 626-905-7929

宗教教育組
朱　威 626-780-7517
巨克昌 414-379-8815

愛心服務組
石建蓉 323-712-5711
陸蔚虹 626-231-9589

網路傳媒組
潘 東 213-210-4111

財 務 組
張永安 626-532-2728
李美芳 626-315-7829

籌 款 組
李美芳 626-315-7829

堂區辦公室聯繫

堂區辦公室: (323) 264-4447
華人辦公室: (323) 264-4448
堂區電子郵箱: sta91754@gmail.com
華人電子郵箱：stachinese@stmpk.org
堂區網站: **STAMPK.org**
華人網站：**chinesecatholic.org**
傳　真: (323) 264-2524
禮堂租賃: (323) 264-4447 ext. 102

堂 區 職 員

Fr. John Kyebasuuta—本堂主任神父
FrJohn@stampk.org *Ext. 108*
Fr. Justin 劉振田神父—副本堂神父
FrJustin@stampk.org *Ext. 106*
Lorraine Melendez—堂區經理
LMelendez@stampk.org *Ext. 103*
Linda Almaguer—堂區秘書
LAlmaguer@stampk.org *Ext. 102*
Sherry 許容榕—華人辦公室職員 (一四五)
stachinese@stampk.org *Ext. 104*
Jessie 王　萍—華人辦公室職員 (一二三)
JWang@stampk.org *Ext. 105*
堂區孩童安全保護 – 323-264-4447

聖湯瑪斯小學

小學辦公室: (323) 261-6583
Stefanie Lutero - 校長
e-mail: SLutero@stampkschool.org
小學電子郵箱: info@stampkschool.org
網站: stampkschool.org

堂區宗教教育

辦公室: (323) 264-1338
Ana Martinez - 協調負責人
e-mail: stareligioused@stampk.org

彌撒時間表

星期六 **Vigil**	5:30 PM	(英文)
星期日	8:00 AM	(英文)
	9:30 AM	(中文)
	11:30 AM	(英文)
	1:30 PM	(西語)
	3:00 PM	(粵語)
星期一	7:00 PM	(中文)
星期二	8:00 AM	(英文)
星期三	8:00 AM	(中文)
星期四	8:00 AM	(英文)
	7:00 PM	(西語)
星期五	8:00 AM	(英文)
****首週五晚上 7:00 PM****		
星期六	8:00 AM	(英文)

Zoom Links & Passwords:

英文彌撒 **Masses:**
Zoom ID: 311575271
Password: Mass

***週四早上 8 AM 英文彌撒:**
Zoom ID: 5897232327
Password: 1501

西班牙語彌撒:
Zoom ID:912501465
Password: Misa

中文彌撒:
https://zoom.us/j/3901142241
Meeting ID: 3901142241

蒙市中文慕道班
每週日晚上 **7:00 pm**
Meeting ID: 89099018814
Passcode: 1501